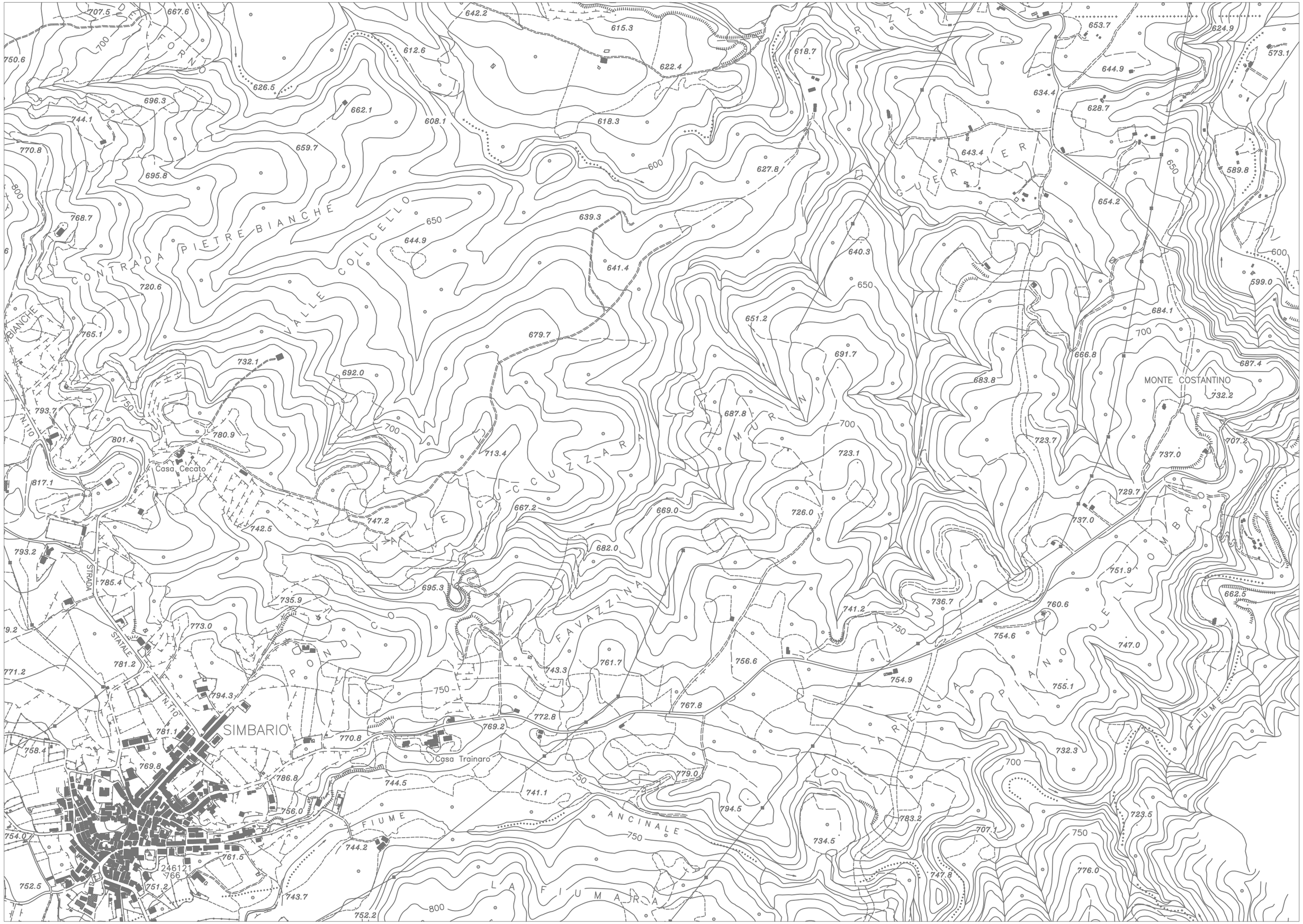

CONTRADA PIETRE BIANCHE
VALLE COLICELLO
VALLE CUCCUZZARA
FAVAZZINA
PONDICO
GUERRIERI
MONTE COSTANTINO
PIANO DELL'OMBRO
VOLTARELLA
FIUME
ANCINALE
LA FIUMARA
SIMBARIO
Casa Cecato
Casa Trainaro
STRADA STATALE
N.110
246121
766